

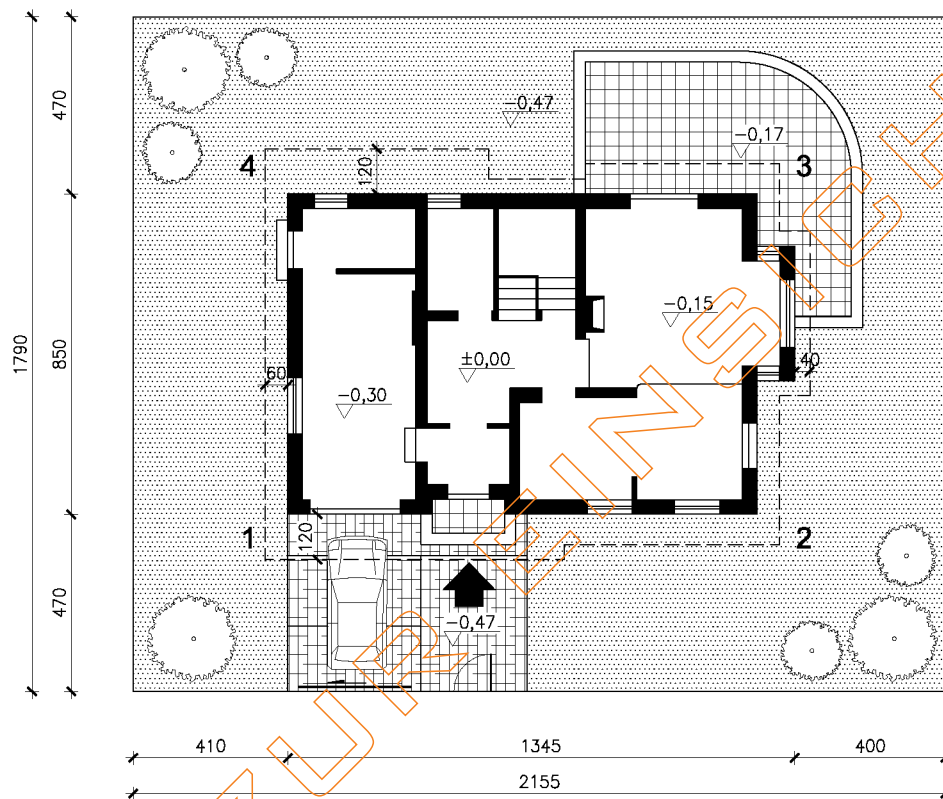

"HAUS UNTER DER MISTEL" BEISPIELHAFTE SITUATION A-1



NUR ZUR VERWEILUNG

min. Masse des Grundstücks	17,9 x 21,55 m
Bebauungsfläche	109,4 m ²
Fläche der Terrasse	41,2 m ²
Nettofläche (Bodenfläche)	169,2 m ²
Wohnfläche mit der Garage	165,57 m ²
Fläche der Garage	17,9 m ²
Grundfläche	177,7 m ²
umbauter Raum	668,8 m ³

Thema: EINFAMILIENWOHNHAUS "HAUS UNTER DER MISTEL"	
Bauherr:	
Standort:	
Branche: ARCHITEKTUR	Blattnr. A-1
Name der Zeichnung: SITUATION	Maßstab 1:100
Entwerfer: Arch. Barbara Mendel	Unterschrift: _____ Datum: November 2003
Berechtigungsnr. 32/2002	Unterschrift: _____ Datum: _____
 ARCHON+ Architekturbüro Polen, 32-400 Myslenice, ul. Stowackiego 42/3B Tel. +48 12 372 19 00	

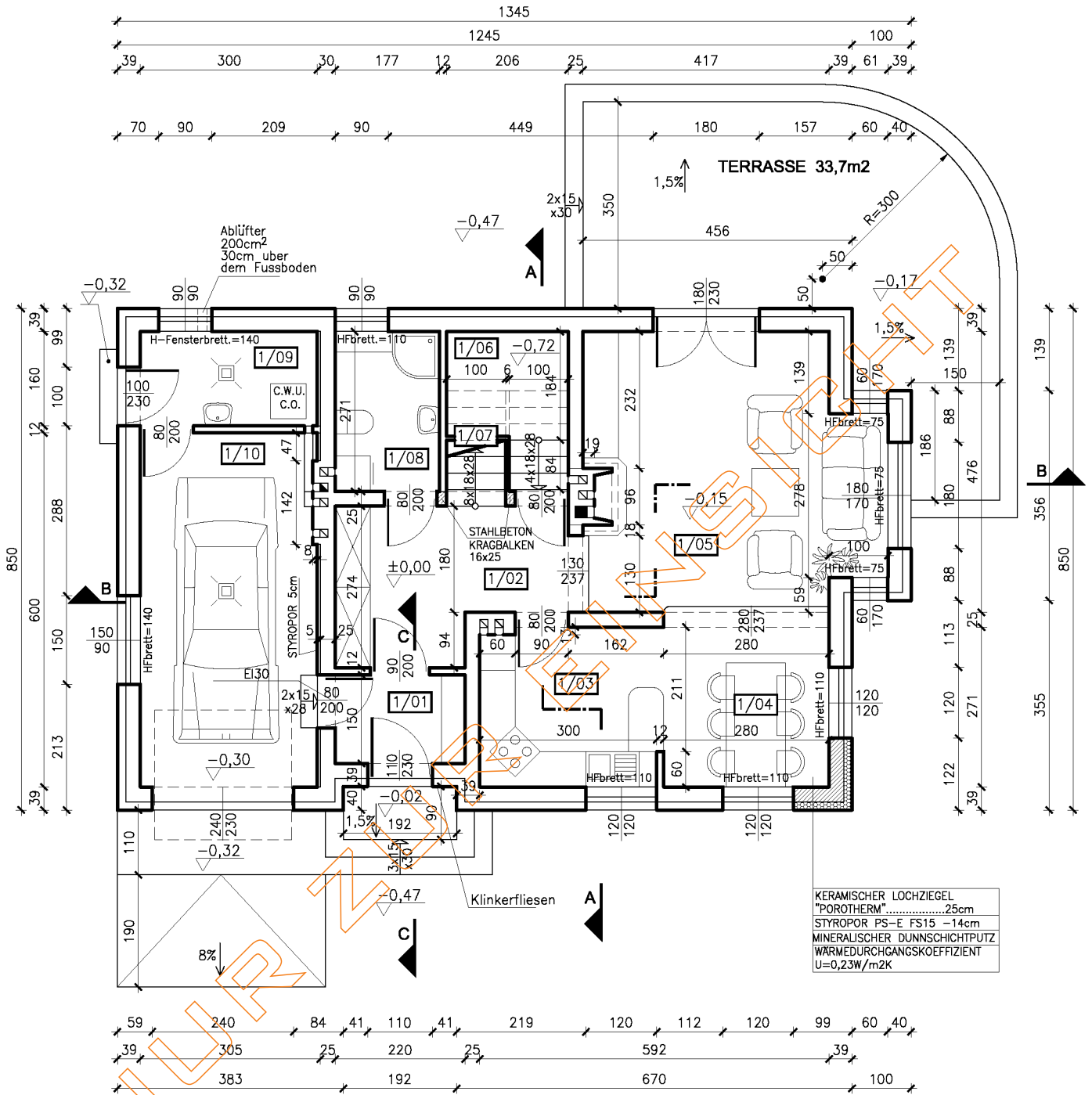

1/01	WINDFANG TERRAKOTTA	3,3m²	1/06	ABSTELLRAUM TERRAKOTTA	3,0m² 4,6m²
1/02	DIELE FUSSBODENPANEELS	9,2m²	1/07	TREPPEN HOLZAUFTRITT	3,0m²
1/03	KÜCHE TERRAKOTTA	8,3m²	1/08	BAD TERRAKOTTA	4,8m²
1/04	ESSZIMMER TERRAKOTTA	8,3m²	1/09	HEIZKELLER TERRAKOTTA	4,8m²
1/05	WOHNZIMMER FUSSBODENPANEELS	23,0m²	1/10	GARAGE TERRAKOTTA	17,9m²

WOHNFLÄCHE 91,97m² **NETTOFLÄCHE (BODENFLÄCHE) 87,2m²**
 85,6 m²

- TREPPEN - 3,0
 - HEIZKELLER - 4,8
 - 3% VERPUZT - 2,33
 + 50% TERRASSE +16,85

91,97 m²

Wohnflächenberechnung nach 2. Berechnungsverordnung.

Thema: **EINFAMILIENWOHNHAUS "HAUS UNTER DER MISTEL"**

Bauherr:

Standort:

Branche: **ARCHITEKTUR** Blattnr. **A-3**

Name der Zeichnung: **ERDGESCHOSS** Maßstab **1:100**

Entwerfer: **Arch. Barbara Mendel** Unterschrift: Datum: **November2003**

Berechtigungsnr. **32/2002**

Adaptation: Unterschrift: Datum:

ARCHON+ Architekturbüro Polen, 32-400 Myslenice, ul.Stowackiego 42/3B Tel. +48 12 372 19 00

HAUS IN DEN SCHLÜSSELNBLUMEN

GRUNDRISS DACHGESCHOSS A-4

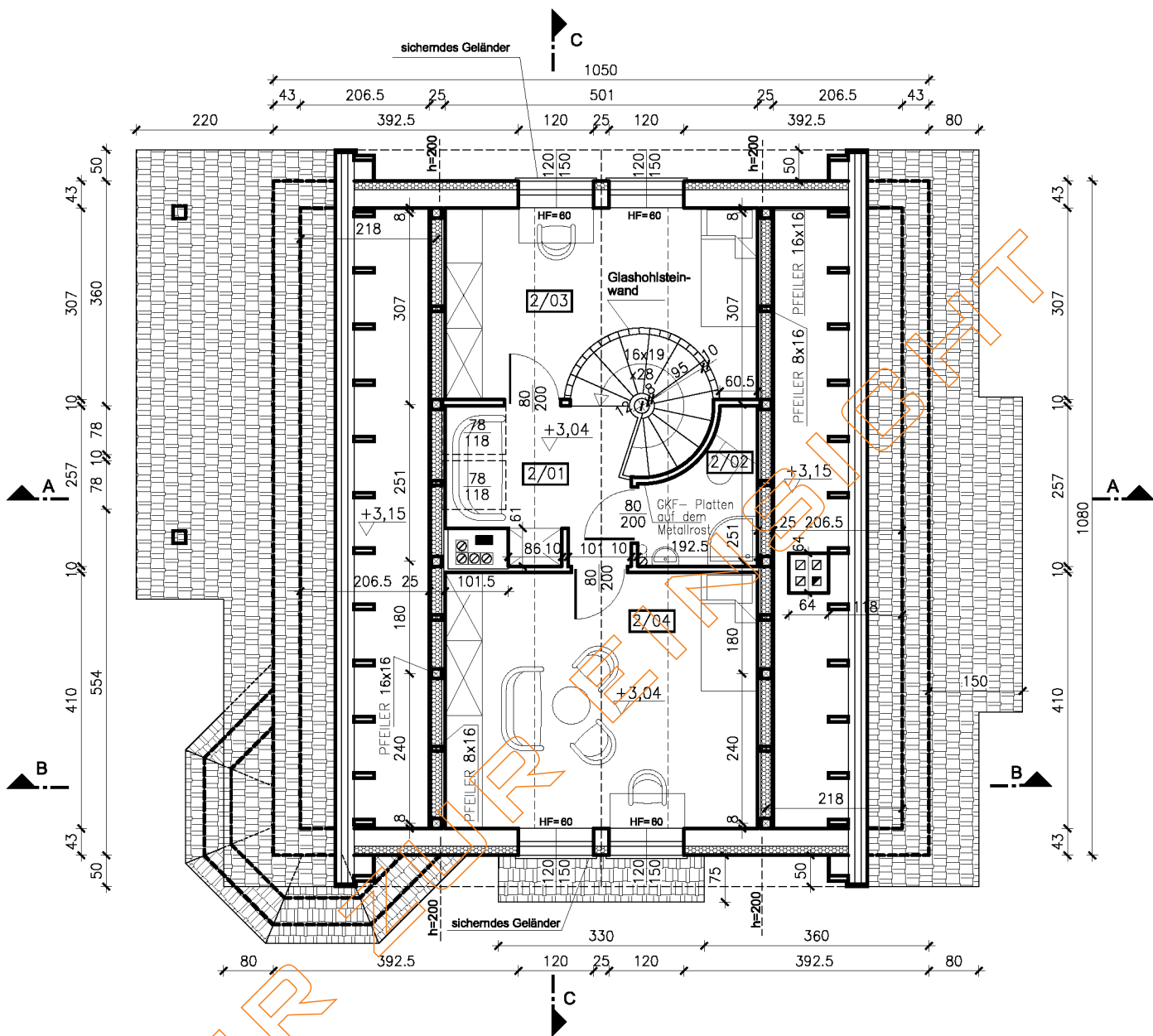

2/01	DIELE	6,95 m ²
	TERRAKOTTA	6,95
2/02	BAD	3,63 m ²
	TERRAKOTTA	3,63
2/03	ZIMMER	13,18 m ²
	PARKETT/FUSSBODENPANEELS	13,18
2/04	ZIMMER	20,54 m ²
	PARKETT/FUSSBODENPANEELS	20,54

WOHNFLÄCHE 42,97m²
NETTOFLÄCHE (BODENFLÄCHE) 42,97m²

Wohnflächenberechnung nach 2.
 Berechnungsverordnung.

Thema: EINFAMILIENWOHNHAUS "HAUS IN DEN SCHLÜSSELNBLUMEN"			
Bauherr:			
Standort:			
Branche: ARCHITEKTUR	Blattnr. A-4		
Name der Zeichnung: DACHGESCHOSS		Maßstab: 1:100	
Entwurfsverfasser: Arch. Barbara Mendel	Unterschrift:	Datum: JANUAR	
Berechnungsnr. 57/89,32/2002	Unterschrift:	Datum: 2004	
Adaptation:	Unterschrift:	Datum:	
 Przesiębiorstwo Handlu i Usług Projektowa – Budowlanych ARCHON+ 32-400 Mysienice ul.Słowackiego 42/3B tel. (0-12) 372 19 00			

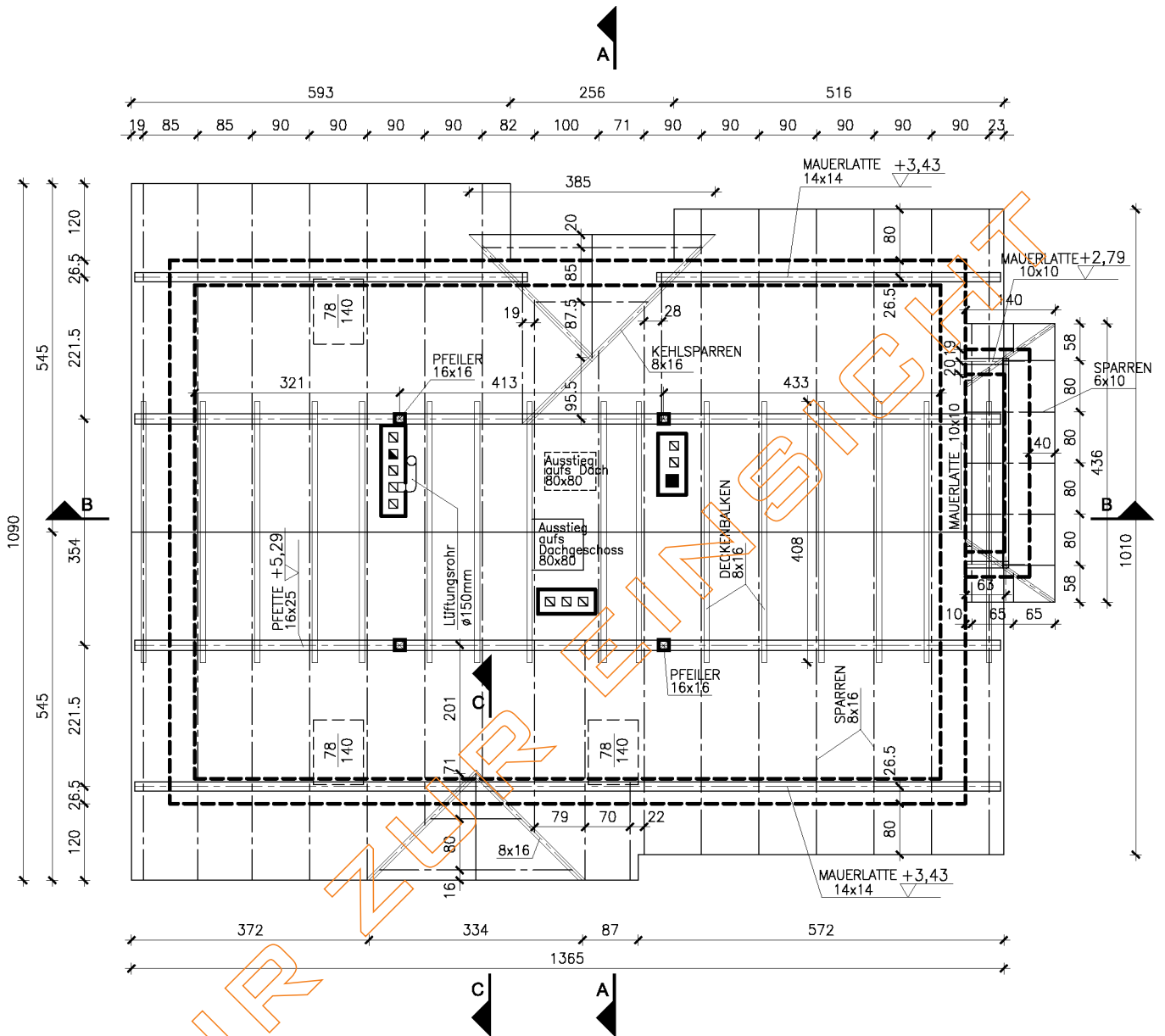

BEMERKUNG

- die Angaben zum Niveau der Mauerlatten, Pfetten sind die Niveaus zur Gründung
- die minimale Entfernung der Elemente aus Holz von der inneren Kante der Rauchkanäle und Verbrennungskanäle muss 30 cm betragen.
- Lüftungskanal aus Stahl im Dachgeschossraum muss die Wärmedämmung aus mineralischer Wolle haben.

UM DIE REALE LÄNGE DER DACHVERBANDS-TEILE ZU ERREICHEN SOLL MAN:

> SCHRAGTEILE

die mit dem Lineal im Grundriss abgemessene Länge durch den Faktor "d" multiplizieren (für den Winkel von 42 Grad):

- für Eck- und Kehlbalken d = 1,1855
- für Sparren d = 1,3456

> WAAGERECHE TEILE:

sind mit einem Lineal im Grundriss abzumessen

Thema: EINFAMILIENWOHNHAUS "HAUS UNTER DER MISTEL"	
Bauherr:	
Standort:	
Branche: ARCHITEKTUR	Blattnr. A-5
Name der Zeichnung: DACHVERBAND-RISS	Maßstab 1:100
Entwerfer: Arch. Barbara Mendel	Unterschrift: November2003
Berechtigungs-nr. 32/2002	Datum: November2003
Adaptation:	Unterschrift:
 ARCHON+ Architekturbüro Polen, 32-400 Myslenice, ul. Stowackiego 42/3B Tel. +48 12 372 19 00	

HAUS IN DEN SCHLÜSSENBLUMEN

DACHRISS A-6

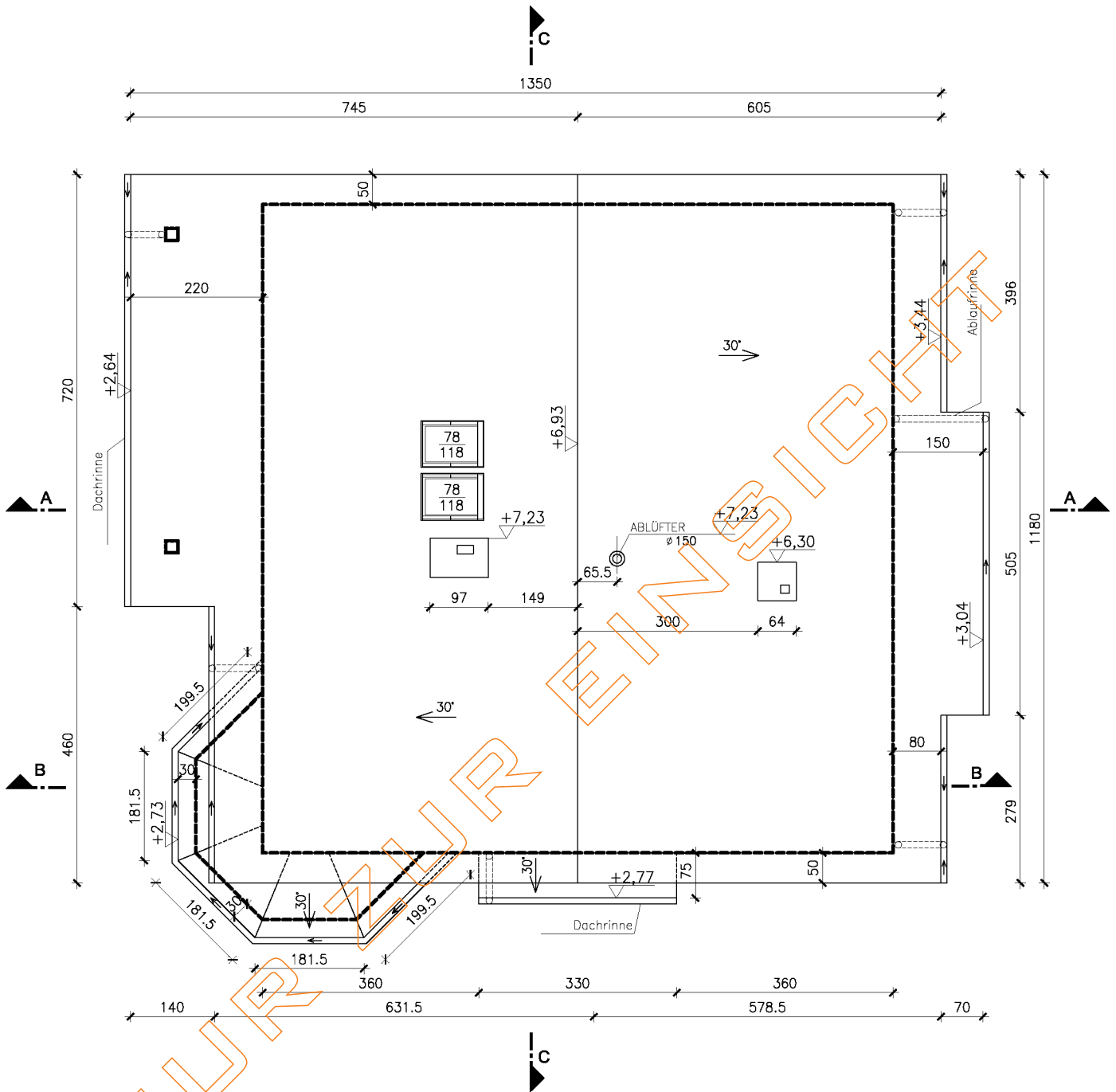

DACHRINNEN Ø 125
ABLAUFRIFFENEN Ø 110
DACHFLÄCHE 189,7 m²

ACHTUNG

VON DER MATERIALIENMENGE ZUR DACHEINDECKUNG WURDEN
DIE DACHFENSTERFLÄCHEN UND FLÄCHEN DER SCHORNSTEINE NICHT ABGEZOGEN

Thema: EINFAMILIENWOHNHAUS "HAUS IN DEN SCHLÜSSENBLUMEN"			
Bauherr:			
Standort:			
Branche: ARCHITEKTUR	Blattnr. A-6		
Name der Zeichnung: DACHRISS		Maßstab: 1:100	
Entwurfsverfasser: Arch. Barbara Mendel		Unterschrift:	Datum: JANUAR 2004
Berechtigungs-nr. 57/89,32/2002		Unterschrift:	Datum:
Adaptation:		Unterschrift:	Datum:
 Przedsiębiorstwo Handlu i Usług Projektowa – Budowlanych ARCHON+ 32-400 Myslenice ul.Słowackiego 42/3B tel. (0-12) 372 19 00			

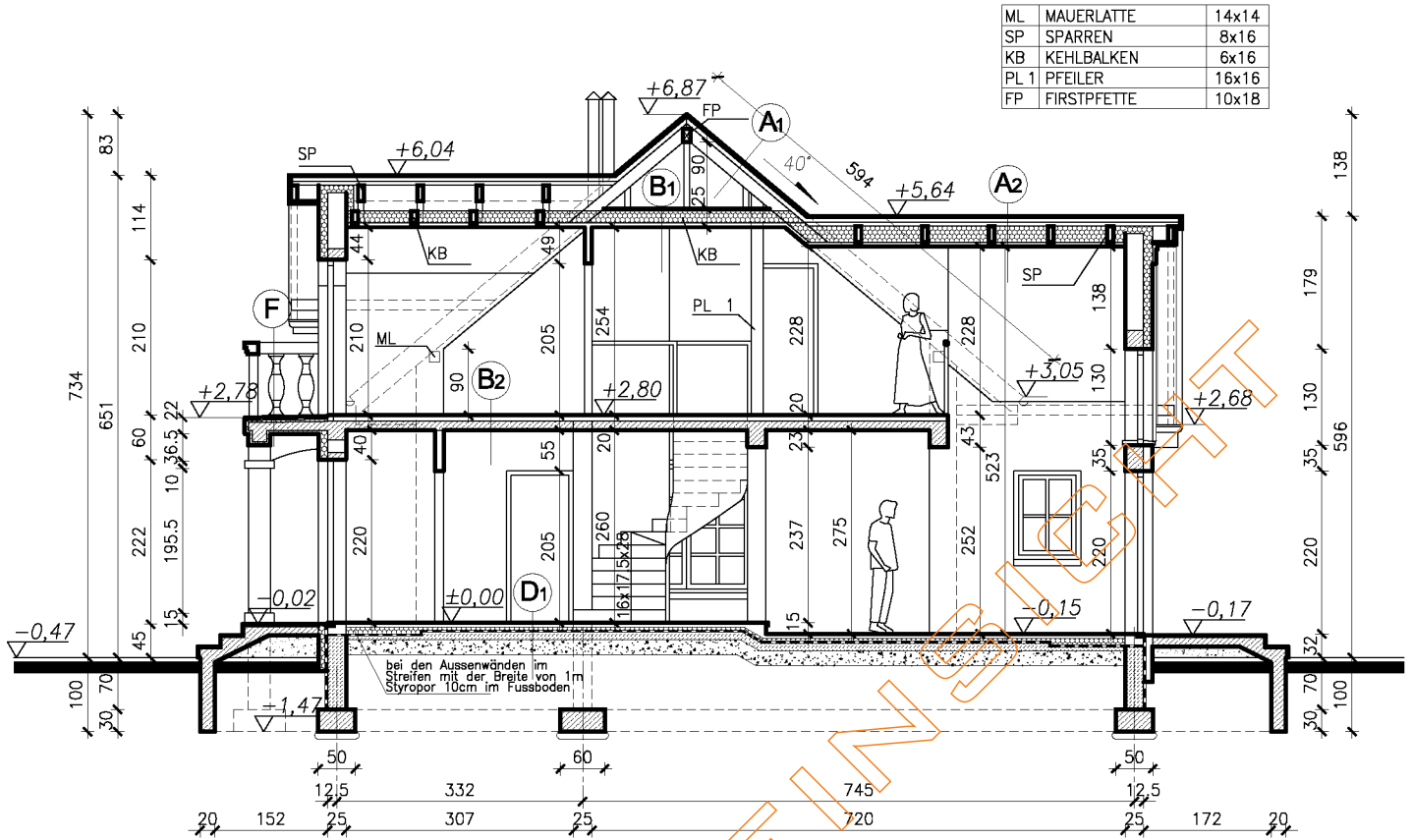

A1 DACH

- KERAMISCHER DACHZIEGEL
- LATTEN 4x4cm
- QUERLATTEN 4x4cm
- DAMPFDURCHLÄSSIGE FOLIE
- SPARREN 8x16cm

A2 DACH

- KERAMISCHER DACHZIEGEL
- LATTEN 4x4cm
- QUERLATTEN 4x4cm
- DAMPFDURCHLÄSSIGE FOLIE
- SPARREN 8x16cm
- MINERALWOLLE 20cm
- METALLROST
- DAMPFISOLIERUNG - FOLIE PE
- GKF - PLATTEN 1.5cm

B1 DECKE ÜBER DEM DACHGESCHOSS

- BRETTER 3cm
- MINERALWOLLE 20cm
- IM RAUM DER DECKENBALKEN (KEHLBALKEN)
- METALLROST
- FOLIE AUS POLYETHYLEN
- GKF - PLATTEN 1.5cm

B2 DECKE ÜBER DEM ERDGESCHOSS

- FUSSBODENPANEELS/ TERRAKOTTA
- MIT STABGITTER BEWEHRTER ZEMENTESTRICH 4cm
- ZEMENTESTRICH Ø3mm JE 10cm
- SCHALLSCHLÜCKENDES STYROPOR 2cm
- FOLIE AUS POLYETHYLEN
- STAHLBETONPLATTE 12cm

C TREPPEN

- TRITTBRETT AUS HOLZ 3cm
- STAHLBETONPLATTE 12cm

D1 FUSSBODEN AUF DEM GRUND

- TERRAKOTTA/ PARKETT/FUSSBODENPANEELS
- MIT STABGITTER BEWEHRTER ZEMENTESTRICH Ø 3mm JE 10cm 5cm
- STYROPOR PS-E FS20 10cm
- 2x ASPHALTPAPPE AUF DER ASPHALTKLEBMASSE
- BETON B15 10cm
- KIES- SAND- UNTERBETTUNG 20cm

F BALKON

- TERRAKOTTA AUF DEM WASSERECHTEN MÖRTEL MIT DRAHTGITTER BEWEHRTER ZEMENTESTRICH Ø3mm JE 10cm 3cm
- 2x HEISSIEGELBARE PAPPE
- STYROPOR PS-E FS20 2cm
- STAHLBETONPLATTE 12cm
- MIT DEM GEFÄLLE 1,5%
- STYROPOR PS-E FS20 5cm
- MINERALISCHER DÜNNSCHICHTPUTZ

Thema: EINFAMILIENWOHNHAUS " HAUS IN DER LAVENDEL "			
Bauherr:			
Standort:			
Branche:	ARCHITEKTUR	Blattnr.:	A-8
Name der Zeichnung:	SCHNITT B-B	Maßstab:	1:100
Entwurfsverfasser:	Arch. Barbara Mendel	Unterschrift:	Datum:
Berechtigungsnr.:	57/89,32/2002	Unterschrift:	OKTOBER 2004
Adaptation:		Unterschrift:	Datum:
Przesiebiarstwo Handlu i Usług Projektowo - Budowlanych ARCHON+ 32-400 Myslenice ul.Słowackiego 42/3B tel. (0-12) 372 19 00			



NUR ZUR ANZEIGE

Thema: EINFAMILIENWOHNHAUS "HAUS UNTER DER MISTEL"		
Bauherr:		
Standort:		
Branche: ARCHITEKTUR	Blattnr. A-9	
Name der Zeichnung: FASSADE	Maßstab 1:100	
Entwerfer: Arch. Barbara Mendel Berechtigungsnr. 32/2002	Unterschrift:	Datum: November2003
Adaptation:	Unterschrift:	Datum:
 ARCHON+ Architekturbüro Polen, 32-400 Myslenice, ul.Słowackiego 42/3B Tel. +48 12 372 19 00		

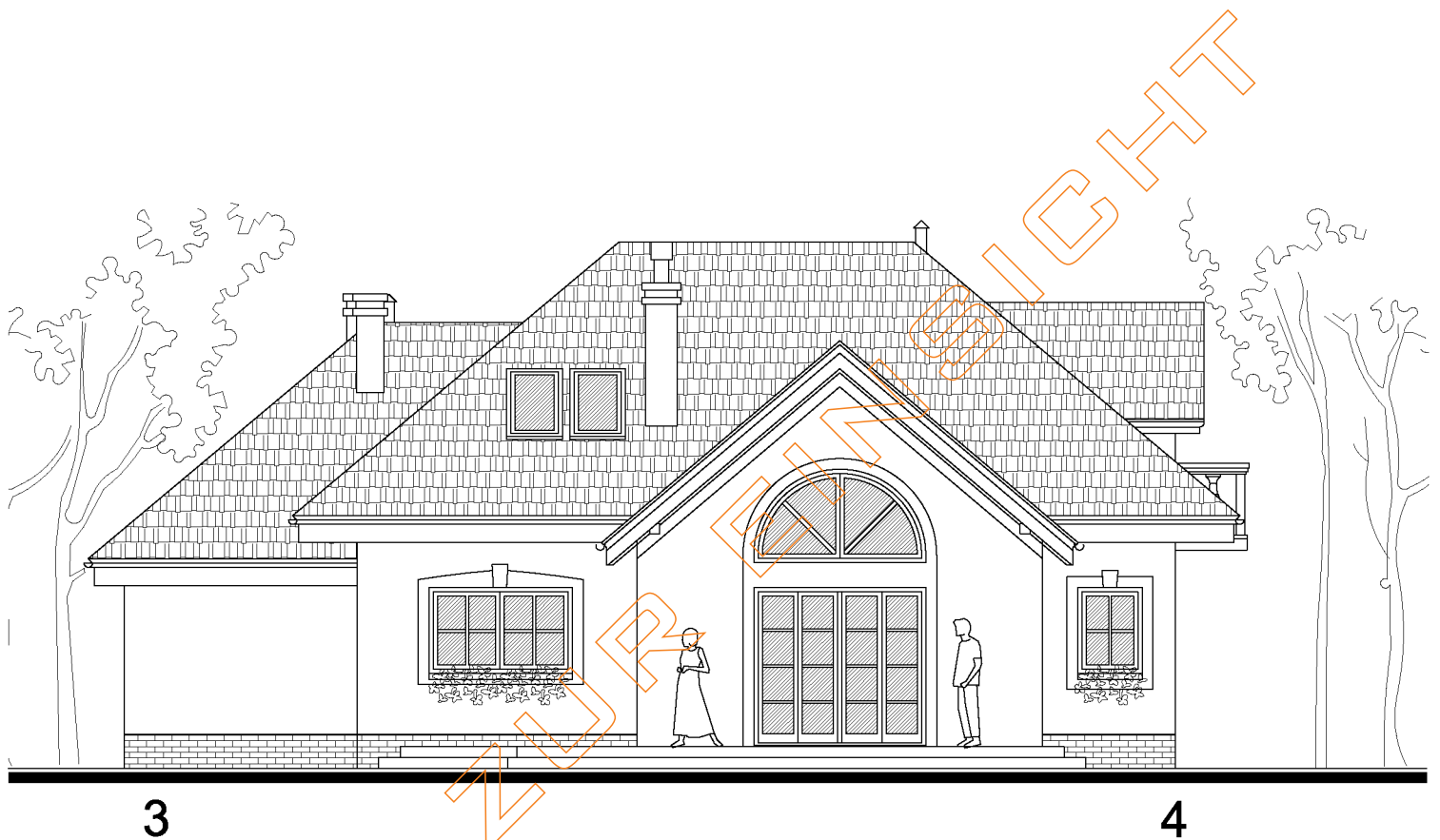

Thema:		EINFAMILIENWOHNHAUS " HAUS IN DER LAVENDEL "	
Bauherr:			
Standort:			
Branche:	ARCHITEKTUR	Blattnr.:	A-11
Name der Zeichnung:	GARTENANSICHT	Maßstab:	1:100
Entwurfsverfasser:	Arch. Barbara Mendel	Unterschrift:	Datum:
Berechtigungsnr.:	57/89,32/2002		OKTOBER 2004
Adaptation:		Unterschrift:	Datum:
		Przedsiębiorstwo Handlu i Usług Projektowo – Budowlanych ARCHON+ 32-400 Mysłenice ul. Słowackiego 42/3B tel. (0-12) 372 19 00	